지난 시간에는

우리 생활에 도움을 주는 장소에서 하는 일은 무엇인지 알아봤습니다.

우리가 사는 곳에서 생활에 도움을 주는 장소를 찾아볼까요

우리 생활에 도움을 주는 장소를 여러 가지 방법으로 찾아볼 수 있습니다. 인터넷으로 우리가 사는 곳의 시청, 군청, 구청 등의 누리집을 찾아가 살펴보거나 우리가 사는 곳을 소개한 안내 책자, 홍보 자료 등을 살펴볼 수 있습니다. 직접 장소를 찾아가거나 우리가 사는 곳을 잘 아는 어른께 여쭤볼 수도 있습니다.

43

13~14 차시 | 교과서 43~47쪽

우리가 사는 곳에서 생활에 도움을 주는 장소를 찾아볼까요

학습 안내» 우리가 사는 곳에서 생활에 도움을 주는 장소를 찾아보는 방법을 알아본다.

그림 해설

우리 주변에서 생활에 도움을 주는 여러 장소를 알아보는 여러 가지 방법의 하나로 답사를 제시했다. 3학년 학생이 실제 답사에 나설 때는 반드시 보호자와 함께 하도록 지도한다.

사진 해설

우리 주변에서 생활에 도움을 주는 장소를 알아보는 여러 가지 방법의 하나로 안내 책자나 홍보 자료를 살펴보는 것과 인터넷 조사를 제시했다. 각 지역의 행정 기관 누리집에서 주요 장소와 시설의 현황을 찾아볼 수 있다.

차시 안내

› 학습 목표

- 우리가 사는 곳에서 생활에 도움을 주는 장소를 다양한 방법으로 찾아볼 수 있다.

› 수업 기법 및 전략

- 자료 제작하기

› 학습 흐름

도입	• 동기 유발하기: 우리 학교 주변의 여러 장소 이야기하기 • 학습 문제 확인하기
전개	• 우리 생활에 도움을 주는 장소를 찾아보는 방법 알아보기 • 디지털 영상 지도 살펴보기 –장소 찾기, 확대·축소하기, 이동하기 등 • 디지털 영상 지도로 우리가 사는 곳에서 생활에 도움을 주는 장소 찾아보기
정리	• 학습 내용 정리하기 • 차시 예고하기: 우리가 생각하는 살기 좋은 곳의 조건 이야기 나누기

교수·학습 과정

도입

› 동기 유발하기

- 우리 학교 주변에는 우리 생활에 도움을 주는 어떤 장소가 있는지 이야기해 볼까요?

– 학교와 가까운 곳에 우체국이 있습니다.

학생들이 자기 경험을 바탕으로 다양한 장소를 이야기해 볼 수 있도록 한다.

› 학습 문제 확인하기

- 우리가 사는 곳에서 생활에 도움을 주는 장소를 찾아봅시다.

학습 안내» 디지털 영상 지도가 무엇인지 알아보고, 디지털 영상 지도의 다양한 기능을 익힌다.

사진 해설

디지털 영상 지도에는 바탕화면 선택, 이동하기, 확대·축소 등 다양한 기능이 있다. 디지털 영상 지도의 다양한 기능을 활용해 우리가 사는 곳의 여러 장소를 살펴볼 수 있다.
국토 지리 정보원의 '국토 정보 플랫폼'에서는 일반도, 정밀 도로 지도 등 다양한 지도 정보를 볼 수 있으며 지도를 기반으로 수치 지도, 항공 사진, 정사 영상, 국가 기준점, 통계 정보 등을 검색할 수 있다.

지역 탐구 수업 꿀 Tip

국토 지리 정보원에서 운영하는 국토 정보 플랫폼 온라인 지도에서 우리 지역의 모습을 찾아보며 기능을 설명할 수 있다. 교과서에 제시된 '국토 정보 플랫폼'의 '국토 정보 맵' 외에 네이버 지도, 카카오 맵, 구글 지도 등을 활용할 수 있으므로 찾고자 하는 정보와 수업 여건에 알맞은 디지털 영상 지도를 활용한다.

전개

› 우리 생활에 도움을 주는 장소를 찾아보는 방법 알아보기

- **핵심 질문** 우리가 사는 곳에 있는 생활에 도움을 주는 장소를 어떻게 찾아볼 수 있을까요?
  - 인터넷으로 조사할 수 있습니다.
  - 직접 나가 장소를 살펴볼 수 있습니다.
  - 우리가 사는 곳에서 만든 안내 책자나 홍보 자료를 살펴봅니다.
  - 우리가 사는 곳을 잘 아는 어른께 여쭤봅니다.

› 디지털 영상 지도 살펴보기

- **핵심 질문** 디지털 영상 지도는 무엇인가요?
  - 비행기나 인공위성으로 찍은 사진에 도로, 경계선, 지명 등 다양한 정보를 표시해 만든 지도입니다.

  디지털 영상 지도는 태블릿, 스마트폰 등을 이용해 생활 속에서 어렵지 않게 활용할 수 있다는 점을 인식하도록 한다.

- 디지털 영상 지도를 보았거나 이용해 본 경험이 있나요?
  - 길을 찾을 때 이용해 봤습니다.
- 디지털 영상 지도를 어떻게 이용할 수 있나요?
  - 컴퓨터, 스마트폰 등에서 이용할 수 있습니다.
- 디지털 영상 지도를 이용하면 어떤 좋은 점이 있을까요?
  - 높은 곳에서 내려보는 것처럼 우리가 사는 곳의 실제 모습을 살펴볼 수 있습니다.
  - 장소의 위치를 쉽게 알 수 있습니다.
- 디지털 영상 지도는 어디에서 볼 수 있나요?
  - 국토 정보 플랫폼이나 인터넷 누리집 등에 있습니다.
- 디지털 영상 지도에는 어떤 기능이 있습니까?
  - 위치 찾기 기능, 다른 지도로 변환하는 기능, 이동 기능, 확대와 축소 기능 등이 있습니다.

  이 밖에도 길 찾기, 항공 사진 보기, 길이 재기, 저장 등의 기능이 있음을 설명한다. 디지털 영상 지도를 보면서 다양한 기능을 직접 살펴볼 수도 있고, 교과서로 지도의 기능을 살펴본 뒤 디지털 영상 지도에서 확인해 볼 수도 있다. 학급 상황에 맞게 수업을 구성한다.

- 디지털 영상 지도의 기능을 살펴봅시다. 내가 찾고 싶은 곳을 어떻게 찾을 수 있나요?
  - 지도의 검색창에 찾고자 하는 장소를 입력하면 됩니다.

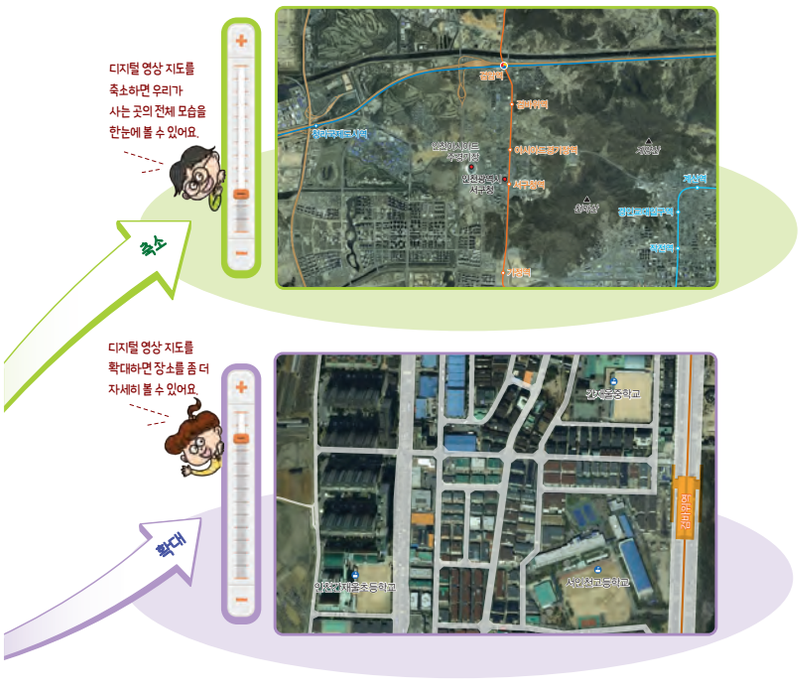

스스로 활동 디지털 영상 지도의 다양한 기능을 활용해 보고, 확인 칸에 ✓표 해 봅시다.

기능 활용하기	확인
검색 기능을 활용해 우리 학교와 집을 찾아봅시다.	✓
디지털 영상 지도를 오른쪽, 왼쪽, 위, 아래로 움직이며 살펴봅시다.	✓
확대, 축소 기능을 활용해 디지털 영상 지도를 살펴봅시다.	✓

45

학습 안내» 국토 지리 정보원에서 제공하는 디지털 영상 지도인 '국토 정보 플랫폼'에 있는 '국토 정보 맵'의 접속 방법, 검색 방법, 확대나 축소 등과 같은 여러 기능의 사용 방법을 익히도록 한다.

스스로 활동

예시 답안

교과서 축소본 참조

활동 의도

디지털 영상 지도를 살펴보고 다양한 기능을 활용해 보는 활동이다.

지도 꿀 Tip

스스로 활동에서는 장소의 자세한 위치와 모습을 살펴보기보다는 학교나 집 등 학생에게 익숙한 장소를 중심으로 디지털 영상 지도의 다양한 기능을 활용해 보며 지도를 보는 데 익숙해지도록 한다.

13~14 차시 교과서 43~47쪽

- 어떤 지도로 살펴볼 수 있나요?
  - '바탕화면 선택'을 눌러 일반 지도, 디지털 영상 지도 등을 선택하여 살펴볼 수 있습니다.
- 지도를 이동하며 보면 어떤 좋은 점이 있을까요?
  - 주변에 어떤 장소가 있는지, 내가 있는 곳과 얼마나 떨어져 있는지 등을 살펴볼 수 있습니다.
- 장소의 위치나 모습을 자세히 살펴보려면 어떤 기능을 활용하면 될까요?
  - [+], [−] 단추를 누르거나 마우스 휠을 앞뒤로 움직입니다.

› 디지털 영상 지도로 우리가 사는 곳 살펴보기

- 디지털 영상 지도로 우리가 사는 곳을 살펴봅시다. 디지털 영상 지도를 축소하면 우리가 사는 곳의 모습이 어떻게 보이나요?
  - 우리가 사는 곳의 전체적인 모습이 한눈에 보입니다.
- 어떤 경우에 디지털 영상 지도를 축소하여 보면 좋을까요?
  - 우리가 사는 곳이 어떻게 생겼는지 알고 싶을 때 봅니다.
  - 우리가 사는 곳에 어떤 장소가 있는지 궁금할 때 도움이 됩니다.
- 디지털 영상 지도를 확대해 보면 우리가 사는 곳의 모습이 어떻게 보이나요?
  - 건물, 도로, 논, 밭 등이 자세하게 보입니다.
  - 장소의 위치, 모습이 자세하게 보입니다.
- 어떤 경우에 디지털 영상 지도를 확대해서 보면 좋을까요?
  - 우리가 사는 곳에 있는 장소의 모습을 자세히 살펴보고 싶을 때 확대해 봅니다.
  - 장소의 위치를 구체적으로 알고 싶을 때 확대해 봅니다.
- 디지털 영상 지도의 기능을 활용하여 우리가 사는 곳의 모습을 살펴봅시다.
- 검색창에 우리가 사는 곳의 이름, 우리 학교 이름 등을 입력해 봅시다.
- 우리 학교의 오른쪽, 왼쪽, 위쪽, 아래쪽에는 무엇이 있는지 움직이며 살펴봅시다.
  - 우리 학교 오른쪽에 아파트가 있습니다.
  - 우리 학교 위쪽에 공원이 있습니다.
- 확대·축소 기능을 활용하여 디지털 영상 지도를 살펴봅시다.

학습 안내» 국토 지리 정보원에서 제공하는 '국토 정보 플랫폼'의 '국토 정보 맵'을 이용해 우리 생활에 도움을 주는 장소들을 찾아본다.

디지털+ 할 수 있어요

예시 답안

1)

내가 찾아볼 장소	건강한 생활을 돕는 장소
구체적으로 어느 장소들이 있을까?	병원, 보건소, 약국, 체육공원 등

2) 교과서 예시 참조

활동 의도

디지털 영상 지도를 활용하여 우리가 사는 곳의 여러 장소의 위치나 모습을 살펴볼 수 있다.

지도 꿀 Tip

교과서 44~45쪽에서 익힌 디지털 영상 지도의 기능을 능숙하게 활용할 수 있도록 지도한다.

디지털+ 할 수 있어요

디지털 영상 지도로 생활에 도움을 주는 장소 찾기

디지털 영상 지도를 이용해 우리 생활에 도움을 주는 여러 장소를 찾아봅시다.

1) 친구들과 함께 어떤 장소를 찾아볼지 정해 봅시다.

2) 국토 정보 플랫폼의 디지털 영상 지도를 이용해 우리가 사는 곳의 모습을 살펴보고, 생활에 도움을 주는 장소를 찾아봅시다.

디지털 영상 지도 활용하기 영상

1 인터넷 검색창을 이용하여 '국토 정보 플랫폼' 누리집에 접속합니다.

2 국토 정보 맵 ➡ 통합 지도 검색을 눌러 지도를 엽니다.

3 검색창에 우리가 사는 곳의 이름이나 구체적인 장소 이름을 입력합니다.

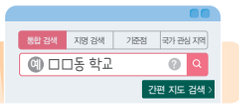

4 디지털 영상 지도의 다양한 기능을 활용하여 우리 생활에 도움을 주는 장소들을 찾아봅니다.

46

› 디지털 영상 지도로 살펴볼 장소 정하기

- 친구들과 우리가 사는 곳의 어떤 장소를 찾아볼지 이야기해 봅시다.
  - 교육과 문화생활을 돕는 장소를 찾아보고 싶습니다.
  - 건강한 생활을 돕는 장소를 찾아보고 싶습니다.
- 구체적으로 어느 장소들이 있을지 생각해 봅시다.
  - 교육과 문화생활을 돕는 장소로 학교, 공연장, 미술관 등을 찾아보겠습니다.
  - 건강한 생활을 돕는 병원, 보건소 등을 찾아보겠습니다.

  교과서에 제시된 장소 외에 우리가 사는 곳에서 생활에 도움을 주는 장소를 다양하게 살펴볼 수 있도록 한다.

› 디지털 영상 지도로 생활에 도움을 주는 장소 찾기

활동지 90쪽

- 인터넷 검색창에 국토 정보 플랫폼을 입력하여 누리집에 접속해 봅시다.

  앞부분 학습 시 학생들이 직접 국토 정보 플랫폼 누리집에 접속하여 디지털 영상 지도를 살펴보았으면 검색 방법 등은 생략할 수 있다.
- 국토 정보 플랫폼 누리집에서 어떤 곳을 찾아야 합니까?
  - 상단에 있는 '국토 정보 맵', '통합 지도 검색'을 차례대로 누릅니다.
- 장소를 자세히 살펴보고 싶으면 어떻게 해야 할까요?
  - 디지털 영상 지도를 확대하거나 이동하며 자세히 살펴봅니다.

  국토 정보 맵의 디지털 영상 지도를 확대해도 찾으려는 장소가 보이지 않으면 '지명 + 장소명'으로 검색하여 찾을 수 있다.
- 우리 생활에 도움을 주는 장소가 어디에 있는지 찾아보고 이야기해 볼까요?
  - 소방서는 우리 학교의 아래쪽에 있습니다.
  - 경찰서가 소방서 왼쪽에 있습니다.

  학생들이 장소의 유무만 살피는 데 그치지 않고 장소의 위치도 살펴볼 수 있도록 안내한다. 학교 등 학생들에게 익숙한 장소를 먼저 기준으로 정하고 이를 바탕으로 각 장소의 위치를 설명해 볼 수 있다.

› 우리가 사는 곳의 여러 장소 살펴본 결과 나누기

- 우리가 사는 곳에서 생활에 도움을 주는 장소를 살펴본 결과를 함께 이야기 나누어 봅시다.

3) 친구들과 이야기하며 우리 생활에 도움을 주는 장소를 찾아본 결과를 정리해 봅시다.

구분	우리가 사는 곳에 있는 장소
안전하고 편리한 생활을 돕는 장소	
건강한 생활을 돕는 장소	
교육과 문화생활을 돕는 장소	
놀이와 여가 생활을 돕는 장소	

장소를 찾아보며 느낀 점

확인해 보기

1 인터넷으로 찾아보기, 홍보 자료 살펴보기, 직접 찾아가기 등의 방법으로 우리 생활에 도움을 주는 장소를 찾아볼 수 있습니다. (○ , ×)

2 비행기나 인공위성으로 찍은 사진에 다양한 정보를 표시해 만든 지도를 디지털 영상 지도라고 합니다.

학습 안내» 디지털 영상 지도로 우리 생활에 도움을 주는 장소를 찾아본 결과를 정리하고, 느낀 점을 생각해 본다.

디지털+ 할 수 있어요

예시 답안

3)

구분	우리가 사는 곳에 있는 장소
안전하고 편리한 생활을 돕는 장소	○○동 행정 복지 센터, ○○ 소방서
건강한 생활을 돕는 장소	◇◇ 한의원, 약국
교육과 문화생활을 돕는 장소	학교, 도서관
놀이와 여가 생활을 돕는 장소	놀이터, 공원

장소를 찾아보며 느낀 점	우리가 사는 곳에 다양한 도움을 주는 장소가 많이 있어서 좋다.

- 우리가 사는 곳에는 초등학교, 중학교, 고등학교가 가까이에 있었습니다.
- 문화를 즐길 수 있는 공연장, 문화 센터 등이 있었습니다.
- 우리가 사는 곳에 공원이 여러 군데 있었습니다.

정리

› 학습 내용 정리하기

• 디지털 영상 지도는 무엇인가요?
- 비행기나 인공위성 등으로 찍은 사진에 도로, 경계선, 지명 등 다양한 정보를 표시해 만든 지도입니다.

• 디지털 영상 지도를 이용하면 어떤 점이 좋나요?
- 우리가 사는 곳의 모습을 생생하게 볼 수 있습니다.
- 생활에 도움을 주는 장소의 위치를 쉽게 알 수 있습니다.

• 디지털 영상 지도로 살펴본 우리 생활에 도움을 주는 장소를 이야기해 봅시다.
- 우리 학교 왼쪽에 여가를 즐길 수 있는 어린이 도서관이 있습니다.

13~14 차시 주요 내용 정리

1. 디지털 영상 지도
• 비행기나 인공위성으로 찍은 사진에 도로, 경계선, 지명 등 다양한 정보를 표시한 지도를 말함.

2. 디지털 영상 지도의 특징
① 우리가 사는 곳의 위치를 쉽게 알 수 있음.
② 우리 생활에 도움을 주는 장소의 모습을 생생하고 정확하게 볼 수 있음.
③ 우리 생활에 도움을 주는 장소의 주변 모습까지 자세하게 볼 수 있음.

3. 디지털 영상 지도의 기능
• 검색하기, 이동하기, 확대와 축소하기 등을 활용하여 우리 생활에 도움을 주는 장소를 찾을 수 있음.

› 차시 예고하기

• 다음 시간에는 우리가 생각하는 살기 좋은 곳의 조건을 이야기해 보겠습니다.

활동지

3학년 반 이름:

디지털 영상 지도를 활용하여 우리 생활에 도움을 주는 장소 찾기

1 내가 찾아볼 우리 생활에 도움을 주는 장소 주제를 써 봅시다.

2 디지털 영상 지도에서 내가 찾아본 우리 생활에 도움을 주는 장소를 정리해 봅시다.

장소	찾은 내용(위치, 모습, 수 등)

3 우리 생활에 도움을 주는 장소를 찾아볼 때 디지털 영상 지도의 어떤 기능을 활용했는지 써 봅시다.

4 디지털 영상 지도로 우리 생활에 도움을 주는 장소를 찾아보며 알게 된 점이나 느낀 점을 써 봅시다.

활동지 풀이

학습 목표

- 디지털 영상 지도를 활용하여 우리 생활에 도움을 주는 장소를 찾아볼 수 있다.

지도 방법

- 디지털 영상 지도의 다양한 기능의 방법을 알고 직접 활용할 수 있도록 한다.
- 디지털 영상 지도를 활용하여 우리가 사는 곳에서 우리 생활에 도움을 주는 장소를 다양하게 찾아볼 수 있도록 한다.

과정 중심 평가 연계 Tip

- 평가 관점: 우리 생활에 도움을 주는 장소를 디지털 영상 지도에서 찾아볼 수 있는가?
- 평가 방법: 관찰 평가

예시 답안

1 교육이나 문화생활과 관련한 장소

2

장소	찾은 내용(위치, 모습, 수 등)
** 초등학교	경찰서 위쪽에 있다.
□□ 영화관	** 초등학교 오른쪽에 있고 4층짜리 회색 건물이다.
△△ 문화 예술 센터	** 초등학교 왼쪽에 있다. 어린이 공원보다 멀리 떨어져 있다. 우리가 사는 곳에 한 군데 있다.

3 확대하기, 축소하기, 위치 찾기, 이동하기, 거리 재기 등

4 우리가 사는 곳에 교육받을 수 있는 곳이나 문화생활을 즐길 수 있는 장소가 곳곳에 있음을 알게 됐다. 하지만 어떤 장소는 그 수가 적어 이용하려면 멀리 이동해야 할 때도 있다. 공연을 볼 수 있는 곳이 가까이에 더 있으면 좋겠다.